

# & ho.re.ca. SERVICES

CAMICI, CASACCHE E COORDINATI  
*COATS, TUNICS AND MATCHING SETS*

**Giblor's**  
italian work/life specialist





## ROSALIA

### Dettagli / Details

- Collo e polsini staccabili
- 2 tasche

- Removable collar and cuffs
- 2 pockets

### Taglie / Sizes

XS ÷ XXL Regular Fit

### Art. 11P09R24

000 Nero / Black

### Tessuto / Fabric

65% poliestere 35% cotone  
65% polyester 35% cotton  
140 g / m<sup>2</sup>

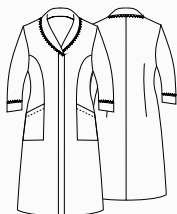

## LILIAN

### Dettagli / Details

- Collo e polsini non staccabili
- 2 tasche
- Chiuso sul fondo con un piegone centrale

- No removable collar and cuffs
- 2 pockets
- Closed from the waist down with a big central pleat on the front

### Taglie / Sizes

XS ÷ XXL Slim Fit

### Art. 16P09R815

004 Blu / Blue

### Tessuto / Fabric

65% poliestere 35% cotone  
65% polyester 35% cotton  
145 g / m<sup>2</sup>



# NINFEA

## Dettagli / Details

- 2 tasche  
- 2 pockets

## Taglie / Sizes

XS ÷ 3XL Slim Fit

## Art. 16P09R22

119 Grigio medio / Medium grey

## Tessuto / Fabric

70% poliestere 30% cotone  
70% polyester 30% cotton  
132 g / m<sup>2</sup>



## Art. 11P09R22

000 Nero / Black

## Tessuto / Fabric

65% poliestere 35% cotone  
65% polyester 35% cotton  
140 g / m<sup>2</sup>



**Art. 11P09R22**  
000 Nero / Black





**Art. Q9R00220**  
C02 Grigio chiaro / *Light grey*



**Art. Q9R00220**  
U35 Bordeaux / *Burgundy*



**Art. Q9R00220**  
U32 Nero / *Black*



**Art. Q9R00220**  
D29 Verde / *Green*



**Art. Q9R00220**  
Z48 Blu / *Blue*

# ORTENSIA

**Dettagli / Details**

- 2 tasche
- 2 pockets

**Taglie / Sizes**

XS ÷ 4XL Slim Fit

**Art. Q9R00220**

C02 Grigio chiaro / *Light grey*  
U35 Bordeaux / *Burgundy*  
U32 Nero / *Black*  
Z48 Blu / *Blue*  
D29 Verde / *Green*

**Tessuto / Fabric**

65% poliestere 35% cotone  
65% polyester 35% cotton  
115 g / m<sup>2</sup>

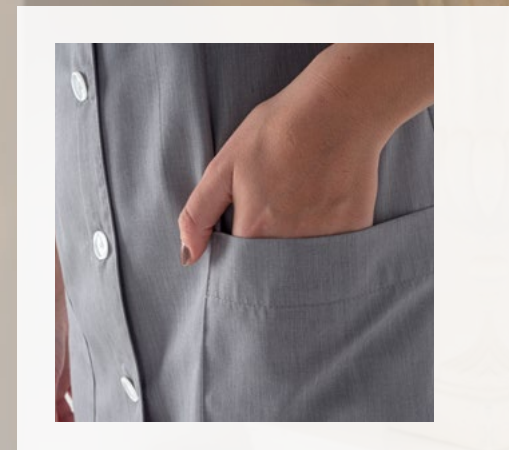

**Art. Q9R00220**  
C02 Grigio chiaro / *Light grey*



## VIOLA

### Dettagli / Details

- Maniche ad aletta
- 3 tasche
- Ampia vestibilità

- Flap sleeves
- 3 pockets
- Large fit

### Taglie / Sizes

XS ÷ 4XL    Oversize

### Art. Q9R00221

Q32 Quadro nero / *Black checkered*  
Q35 Quadro bordeaux / *Burgundy checkered*

### Tessuto / Fabric

60% cotone 40% poliestere  
60% cotton 40% polyester  
145 g / m<sup>2</sup>

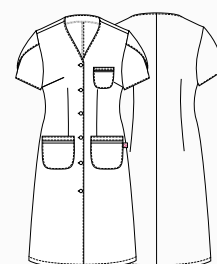



## MAGNOLIA

### Dettagli / Details

- Senza tasche
- No pockets

### Taglie / Sizes

Taglia unica / One size

### Art. Q9H00224

C01 Bianco / White

### Tessuto / Fabric

100% cotone  
100% cotton  
185 g / m<sup>2</sup>

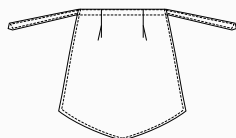

## MIMOSA

### Dettagli / Details

- Senza tasche
- No pockets

### Taglie / Sizes

Taglia unica / One size

### Art. Q9H00225

C01 Bianco / White

### Tessuto / Fabric

100% cotone  
100% cotton  
185 g / m<sup>2</sup>

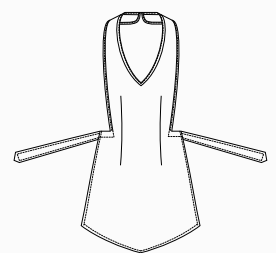



# NINFEA

## Dettagli / Details

- 2 tasche
- 2 pockets

## Taglie / Sizes

XS ÷ 3XL Slim Fit

### Art. 12P09R211

R/321 Rigato bluette / Royal striped  
R006 Rigato bordeaux / Burgundy striped

## Tessuto / Fabric

100% cotone  
100% cotton  
110 g / m<sup>2</sup>



Art. 12P09R211

+

Art. 12P05H265

R/321 Rigato bluette / Royal striped



# LEDA

## Dettagli / Details

- Grembiolino
- Apron

## Taglie / Sizes

Taglia unica / One size

### Art. 12P05H265

R/321 Rigato bluette / Royal striped  
R006 Rigato bordeaux / Burgundy striped

## Tessuto / Fabric

100% cotone  
100% cotton  
110 g / m<sup>2</sup>

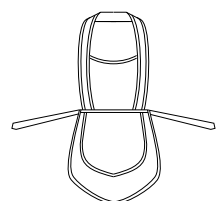

Art. 12P09R211

+

Art. 12P05H265

R006 Rigato bordeaux / Burgundy striped



# MARTINA

**Dettagli / Details**

- 2 tasche
- 2 pockets

**Taglie / Sizes**

XS ÷ 3XL Regular Fit

**Art. 19P09R136**

R118 Riga celeste  
R118 Light blue stripe

R035 Riga avio  
R035 Avio stripe

**Tessuto / Fabric**

60% cotone 40% poliestere  
60% cotton 40% polyester  
101 g / m<sup>2</sup>



**Art. 19P09R136**

+

**Art. 19P09H139**

R118 Riga celeste / Light blue stripe



**Art. 19P09R136**

+

**Art. 19P09H139**

R035 Riga avio / Avio stripe



# ELSA

**Dettagli / Details**

- Grembiule
- Apron

**Taglie / Sizes**

Taglia unica / One size

**Art. 19P09H139**

R118 Riga celeste / Light blue stripe  
R035 Riga avio / Avio stripe

**Tessuto / Fabric**

60% cotone 40% poliestere  
60% cotton 40% polyester  
101 g / m<sup>2</sup>





## BETTY

### Dettagli / Details

- 2 tasche
- Manica arrotolabile

- 2 pockets
- Roll-up sleeve

### Taglie / Sizes

XS ÷ 3XL Regular Fit

### Art. 20P09K226

119 Grigio medio / Medium grey  
016 Tortora / Taupe

### Tessuto / Fabric

65% poliestere 35% cotone  
65% polyester 35% cotton  
115 g / m<sup>2</sup>

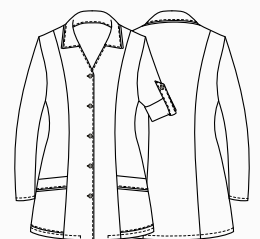

## GISELLE

### Dettagli / Details

- Abbottonatura a vista con automatici
- 2 tasche

- Visible buttoning with press studs
- 2 pockets

### Taglie / Sizes

XS ÷ 3XL Slim Fit

### Art. 20P09K223

00 Bianco / White

### Tessuto / Fabric

65% poliestere 35% cotone  
65% poliestere 35% cotton  
140 g / m<sup>2</sup>

### Art. 20P09K224

R035 Riga Avio / Avio stripe

### Tessuto / Fabric

65% cotone 35% poliestere  
65% cotton 35% polyester  
105 g / m<sup>2</sup>



Art. 20P09K224  
R035 Riga Avio / Avio stripe



**Art. 24P09K822**  
018 Azzurro / Light blue



**Art. 24P09K822**  
025 Lilla / Lilac



**Art. 24P09K822**  
026 Verde acqua / Acqua green



**Art. 16P09K867**  
1000 Avana / Avana



**Art. 16P09K822**  
004 Blu / Blue



**Art. 11P09K50**  
119 Grigio medio / Medium grey



**Art. 11P09K50**  
118 Azzurro / Light blue

# AURELIA

## Dettagli / Details

- Abbottonatura nascosta con bottoni 4 fori  
- 2 tasche

- Concealed buttoning with 4-hole buttons  
- 2 pockets

## Taglie / Sizes

XS ÷ 4XL Slim Fit

## Art. 24P09K822

018 Azzurro / Light blue  
025 Lilla / Lilac

026 Verde acqua / Acqua green

## Tessuto / Fabric

65% poliestere 35% cotone  
65% polyester 35% cotton  
145 g / m<sup>2</sup>

## Art. 16P09K867

1000 Avana / Avana

## Tessuto / Fabric

100% cotone  
100% cotton  
160 g / m<sup>2</sup>

## Art. 16P09K822

004 Blu / Blue

## Tessuto / Fabric

65% poliestere 35% cotone  
65% polyester 35% cotton  
145 g / m<sup>2</sup>

## Art. 11P09K50

119 Grigio medio / Medium grey  
118 Azzurro / Light blue

## Tessuto / Fabric

100% cotone  
100% cotton  
130 g / m<sup>2</sup>



# AMALIA

## Dettagli / Details

- Abbottonatura nascosta con bottoni 4 fori
- 2 tasche

- Concealed buttoning with 4-hole buttons
- 2 pockets

## Taglie / Sizes

XS ÷ 3XL Slim Fit

## Art. 24P09R398

118 Azzurro / Light blue  
119 Grigio medio / Medium grey

## Tessuto / Fabric

100% cotone  
100% cotton  
130 g / m<sup>2</sup>



**Art. 24P09R398**  
119 Grigio medio / Medium grey





## MARINELLA

### Dettagli / Details

- 2 tasche - 2 spacchetti laterali
- 2 pockets - 2 side vents

### Taglie / Sizes

XS ÷ 3XL Regular Fit

### Art. 19P09K1510

R035 Riga avio / Avio stripe

### Tessuto / Fabric

60% cotone 40% poliestere  
60% cotton 40% polyester  
101 g / m<sup>2</sup>

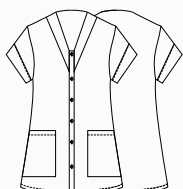

## ROSSELLA

### Dettagli / Details

- Manica ad aletta - 3 tasche
- Ampia vestibilità

- Flap sleeve - 3 pockets - Large fit

### Taglie / Sizes

XS ÷ 4XL Oversize

### Art. 19P09R330

R035 Riga avio / Avio stripe

### Tessuto / Fabric

60% cotone 40% poliestere  
60% cotton 40% polyester  
101 g / m<sup>2</sup>

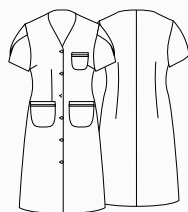

## MARIA

### Dettagli / Details

- Manica ad aletta - 3 tasche
- Ampia vestibilità

- Flap sleeve - 3 pockets - Large fit

### Taglie / Sizes

XS ÷ 4XL Oversize

### Art. 204/B

00 Bianco / White

### Tessuto / Fabric

100% cotone  
100% cotton  
130 g / m<sup>2</sup>

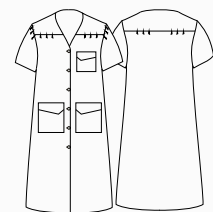





## TULIPANO

### Dettagli / Details

- Coperto dietro
- Covered backside

### Taglie / Sizes

Taglia unica / One size

### Art. 86

00 Bianco / White

### Tessuto / Fabric

100% cotone  
100% cotton  
185 g / m<sup>2</sup>

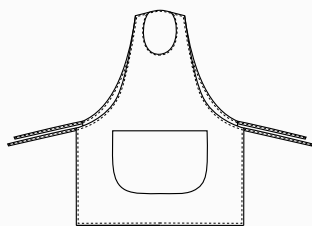

## OLGA

### Dettagli / Details

- Con zip - 2 tasche
- 2 spacchetti nel fianco
- Tessuto Piquet

- With zip - 2 pockets
- 2 side vents
- Piqué fabric

### Taglie / Sizes

XS ÷ 4XL Regular Fit

### Art. 14P09K453

00 Bianco / White

### Tessuto / Fabric

52% poliestere 48% cotone  
52% polyester 48% cotton  
171 g / m<sup>2</sup>

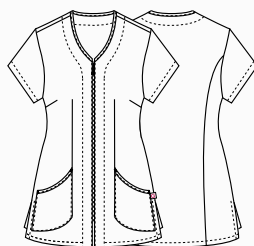

## NINA

### Dettagli / Details

- Abbottonatura a vista con automatici
- 2 tasche
- 2 spacchetti laterali

- Visible buttoning with press studs
- 2 pockets
- 2 side vents

### Taglie / Sizes

XS ÷ 4XL Regular Fit

### Art. 21P03K245

00 Bianco / White

### Tessuto / Fabric

100% cotone  
100% cotton  
185 g / m<sup>2</sup>



## NINA

### Dettagli / Details

- Abbottonatura a vista con automatici
  - 2 tasche
  - 2 spacchetti laterali
- Visible buttoning with press studs
  - 2 pockets
  - 2 side vents

### Taglie / Sizes

XS ÷ 4XL Regular Fit

### Art. 22P09K245

214 Petrolio / Petroleum  
113 Ciclamino / Cyclamen

### Tessuto / Fabric

70% poliestere 30% cotone  
70 % polyester 30% cotton  
132 g / m<sup>2</sup>



Art. 22P09K245  
113 Ciclamino / Cyclamen

# CAMELIA

## Dettagli / Details

- 2 tasche
- 2 spacchetti laterali

- 2 pockets
- 2 side vents

## Taglie / Sizes

XS ÷ 4XL Regular Fit

## Art. Q9K00222

C01 Bianco / White

## Tessuto / Fabric

65% poliestere 35% cotone  
65% polyester 35% cotton  
145 g / m<sup>2</sup>



## Art. Q9K00223

C02 Grigio chiaro / Light grey  
U35 Bordeaux / Burgundy  
U32 Nero / Black  
Z48 Blu / Blue  
D29 Verde / Green

## Tessuto / Fabric

65% poliestere 35% cotone  
65% polyester 35% cotton  
115 g / m<sup>2</sup>





**Art. Q9K00222**  
C01 Bianco / White



**Art. Q9K00223**  
C02 Grigio chiaro / Light grey



**Art. Q9K00223**  
U35 Bordeaux / Burgundy

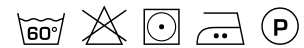

**Art. Q9K00223**  
D29 Verde / Green



**Art. Q9K00223**  
U32 Nero / Black



**Art. Q9K00223**  
Z48 Blu / Blue



# ALTEA

## Dettagli / Details

- Chiusura con zip rovesciata
- 2 tasche

- Inverted zip fastening
- 2 pockets

## Taglie / Sizes

XS ÷ 4XL Slim Fit

### Art. Q9K00226

C01 Bianco / White

### Tessuto / Fabric

100% cotone  
100% cotton  
185 g / m<sup>2</sup>



### Art. Q9K00227

C04 Salmone / Salmon  
C08 Azzurro chiaro / Light blue  
M19 Verde acqua / Acqua green

### Tessuto / Fabric

70% poliestere 30% cotone  
70% polyester 30% cotton  
132 g / m<sup>2</sup>



### Art. Q9K00226

C01 Bianco / White

### Art. Q9K00227

C08 Azzurro chiaro / Light blue



### Art. Q9K00227

C04 Salmone / Salmon

### Art. Q9K00227

M19 Verde acqua / Acqua green



**Art. Q9K00227**  
C04 Salmone / Salmon

# PRIMULA

## Dettagli / Details

- Abbottonatura a vista con automatici
- 2 tasche
- Maniche arrotolabili

- Visible buttoning with press studs
- 2 pockets
- Roll-up sleeves

## Taglie / Sizes

XS ÷ 3XL Regular Fit

### Art. Q9K00249

C01 Bianco / White

### Art. Q9K00251

D25 Rosso / Red

## Tessuto / Fabric

65% poliestere 35% cotone  
65% polyester 35% cotton  
140 g / m<sup>2</sup>

### Art. Q9K00250

Q32 Quadro nero / Black checkered

## Tessuto / Fabric

60% cotone 40% poliestere  
60% cotton 40% polyester  
100 g / m<sup>2Z</sup>



### Art. Q9K00249

00 Bianco / White

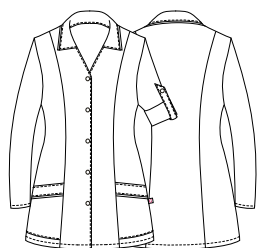

### Art. Q9K00250

Q32 Quadro nero / Black checkered



### Art. Q9K00251

D25 Rosso / Red





**Art. Q9K00250**  
Q32 Quadro nero / *Black checkered*



# RICKY

## Dettagli / Details

- Abbottonatura a vista con automatici
- 3 tasche
- Maniche arrotolabili
- 2 spacchetti nel fianco

- Visible buttoning with press studs
- 3 pockets
- Roll-up sleeves
- 2 side vents

## Taglie / Sizes

S ÷ 4XL Comfort Fit

### Art. Q9K00252

C01 Bianco / White

### Art. Q9K00254

D25 Rosso / Red

## Tessuto / Fabric

65% poliestere 35% cotone  
65% polyester 35% cotton  
140 g / m<sup>2</sup>

### Art. Q9K00253

Q32 Quadro nero / Black checkered

## Tessuto / Fabric

60% cotone 40% poliestere  
60% cotton 40% polyester  
100 g / m<sup>2</sup>



### Art. Q9K00252

C01 Bianco / White

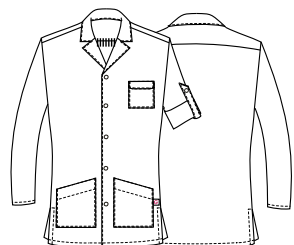

### Art. Q9K00253

Q32 Quadro nero / Black checkered



### Art. Q9K00254

D25 Rosso / Red







**Art. Q9H00228**  
Q32 Quadro nero / Black checkered

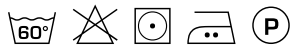

**Art. Q9H00229**  
C02 Grigio chiaro / Light grey

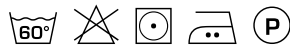

**Art. Q9H00229**  
U35 Bordeaux / Burgundy



**Art. Q9H00229**  
Z48 Blu / Blue



**Art. Q9H00229**  
D29 Verde / Green



**Art. Q9H00232**  
C01 Bianco / White



**Art. Q9H00233**  
D25 Rosso / Red



**Art. Q9H00233**  
U32 Nero / Black



**Art. Q9H00270**  
C04 Salmone / Salmon



**Art. Q9H00270**  
C08 Azzurro chiaro / Light blue



**Art. Q9H00270**  
M19 Verde acqua / Aqua green



## ZEFIRO

### Dettagli / Details

- 3 tasche  
- Chiusura con laccetti sui fianchi

- 3 pockets  
- Closure with strings on the sides

### Taglie / Sizes

Taglia unica / One size

### Art. Q9H00228

Q32 Quadro nero / Black checkered

### Tessuto / Fabric

60% cotone 40% poliestere  
60% cotton 40% polyester  
100 g / m<sup>2</sup>

### Art. Q9H00229

C02 Grigio chiaro / Light grey  
U35 Bordeaux / Burgundy  
Z48 Blu / Blue  
D29 Verde / Green

### Tessuto / Fabric

65% poliestere 35% cotone  
65% polyester 35% cotton  
115 g / m<sup>2</sup>

### Art. Q9H00232

C01 Bianco / White

### Art. Q9H00233

D25 Rosso / Red  
U32 Nero / Black

### Tessuto / Fabric

65% poliestere 35% cotone  
65% polyester 35% cotton  
140 g / m<sup>2</sup>

### Art. Q9H00270

C04 Salmone / Salmon  
C08 Azzurro chiaro / Light blue  
M19 Verde acqua / Acqua green

### Tessuto / Fabric

70% poliestere 30% cotone  
70% polyester 30% cotton  
132 g / m<sup>2</sup>

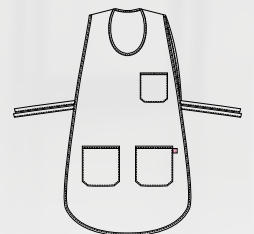

Art. Q9H00233  
U32 Nero / Black



# STELVIO

## CALZATURA ALIMENTARE

### Tomaia / Upper

- Microfibra idrorepellente
- *Water repellent microfiber*

### Suola interna / Interior sole

- Soletta anatomica, estraibile, traspirante e antistatica
- *Anatomical, removable, breathable and anti-static insole*

### Puntale / Toe cap

- Puntale in composito
- *Composite toe cap*

### Suola / Sole

- Suola antiscivolo in poliuretano monodensità
- *Anti-slip single density polyurethane outsole*

### Fodera interna / Internal lining

- Materiale traspirante
- *Breathable material*

### Collarino / Girth

- Imbottito
- *Padded*

### Taglie / Sizes

35 ÷ 47

Art. SSVL114

Colore / Colour  
00 Bianco / White

Art. SSVL115

Colore / Colour  
000 Nero / Black

ROSSINI.  
TECH



SSVL114  
00 Bianco / White



SSVL115  
000 Nero / Black

Collarino imbottito  
*Padded girth*



Calzatura alimentare con tomaia in microfibra idrorepellente di colore bianco, fodera interna, collarino imbottito, puntale in composito, soletta estraibile traspirante e antistatica, suola in poliuretano monodensità e antiscivolo.

*Food industry footwear with white water-repellent microfiber upper, inner lining, padded girth, composite toe cap, breathable anti-static removable insole, single density anti-slip polyurethane outsole.*

Certificazione / Certification  
EN ISO 20345:2022

Livello di protezione / Protection level  
S2 FO SR



## MINORCA

SABOT  
Art. SSEX115

### Tomaia / Upper

- Fibertex
- Fibertex

### Suola interna / Interior sole

- Soletta anatomica, estraibile, traspirante e antistatica
- Anatomical, removable, breathable and anti-static insole

### Puntale / Toe cap

- Puntale in composito
- Composite toe cap

### Suola / Sole

- Suola antiscivolo in poliuretano monodensità
- Anti-slip single density polyurethane outsole

### Cinturino / Strap

- Elasticizzato, chiuso con bottone automatico
- Elasticated strap, with snap button closure

### Collo del piede / Instep girth

- Imbottito
- Padded

### Taglie / Sizes

35 ÷ 48

## LANZAROTE

SABOT  
Art. SSEX116



SSEX116  
000 Nero / Black



SSEX115  
00 Bianco / White

Cinturino elastico  
Elasticated strap

Bottone automatico  
Snap button closure

Collo del piede imbottito  
Padded instep girth

Sabot con collo del piede imbottito, cinturino elasticizzato chiuso con bottone automatico, soletta estraibile e antistatica, puntale in composito e suola in poliuretano monodensità.

Clog with padded instep girth, elasticated strap with snap button closure, removable anti-static insole, composite toe cap and single density polyurethane outsole.

Certificazione / Certification  
EN ISO 20345:2022

Livello di protezione / Protection level  
SB FO SR



# ALTEA PLUS

**Tomaia / Upper**

- Microfibra traspirante
- *Breathable microfiber*

**Suola interna / Interior sole**

- Tessuto su schiuma bicomponente
- *Fabric on bicomponent foam*

**Suola / Sole**

- **D'LIGHT**® (composto a base di EVA)
- **D'LIGHT**® (EVA based compound)

Art. 5041

Taglie / Sizes  
35 ÷ 47



004 Blu / Blue



00 Bianco / White



000 Nero / Black



**D'WALK**®



Anti-scivolo / Non-skid

Scarpa tipo sneaker con lacci elasticizzati. Tomaia **D'COVER PLUS**® **OEKO-TEX**® di microfibra tecnica traspirante, foderata internamente in tessuto **D'DRY**® e con collo della caviglia imbottito. Punta arrotondata. Sostegno robusto per il tallone. Sottopiede **D'WALK**® imbottito in tessuto su schiuma bicomponente, che copia la forma del piede. Suola **D'LIGHT**®, ultraleggera e flessibile composta da una struttura in **EVA** con ritorno di energia durante la camminata e grande assorbimento degli urti, insieme a due inserti antiscivolo in **TPU**. Adatto per il lavaggio a macchina fino a 40°.

**Certificazione CE / CE Certification**  
EN-ISO-20347:2022 UE 425/2016

*Sneaker with elastic laces. Upper **D'COVER PLUS**® **OEKO-TEX**® of technic microfiber breathable, **D'DRY**® interior lining in textile material and ankle collar both padded. Straight last with rounded toe. Sturdy buttress to support the calcaneus. **D'WALK**® insole padded with textile material on bicomponent foam, which copies the imprint of the foot. **D'LIGHT**® outsole, ultra-light and flexible composed of an **EVA** structure with energy return when walking and great shock absorption together with two non-slip **TPU** plates. Suitable for washing machine up to 40°.*

**Livello di protezione / Protection level**  
01+SR

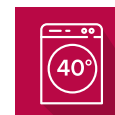

# MARSELLA PLUS

## Tomaia / Upper

- Microfibra traspirante
- Breathable microfiber

## Suola interna / Interior sole

- Tessuto su schiuma bicomponente
- Fabric on bicomponent foam

## Suola / Sole

- MAXREACT®
- MAXREACT®

Art. 5044

Taglie / Sizes  
35 ÷ 47



004 Blu / Blue



00 Bianco / White



000 Nero / Black



Anti-scivolo / Non-skid

Scarpa con tomaia **D'COVER PLUS® OEKO-TEX®** in microfibra tecnica traspirante, foderata internamente in tessuto **D'DRY®** e con collo del piede imbottito. Punta arrotondata. Sostegno robusto per il tallone. Sottopiede **D'WALK®** imbottito in tessuto su schiuma bicomponente, che copia la forma del piede. Suola **MAXREACT®**, ultraleggera, flessibile, realizzata in materiale polimerico bicomponente, composta da una struttura esterna altamente resistente e antiscivolo, riempita con un morbido cuscinetto interno, per aumentare il comfort durante la camminata. Adatto per il lavaggio a macchina fino a 40°.

Shoe with upper **D'COVER PLUS® OEKO-TEX®** of technic microfiber breathable, **D'DRY®** interior lining in textile material and ankle collar both padded. Straight last with rounded toe. Sturdy buttress to support the calcaneus. **D'WALK®** insole padded with textile material on bicomponent foam, which copies the footprint for the foot. **MAXREACT®** outsole, ultra-light, flexible, made of bicomponent polymeric material, composed for a highly resistant and non-slip external structure, filled with an internal cushion of soft material, to increase comfort when walking. Suitable for washing machine up to 40°.

Certificazione CE / CE Certification  
EN-ISO-20347:2022 UE 425/2016

Livello di protezione / Protection level  
01+SR+FO

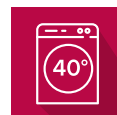



## CASUAL

**Tomaia / Upper**

- Microfibra traspirante
- Breathable microfiber

**Suola interna / Interior sole**

- Tessuto su schiuma di poliuretano
- Fabric over polyurethane foam

**Suola / Sole**

- EVA GUMLIGHT®
- EVA GUMLIGHT®

Art. 5030

**Taglie / Sizes**  
 35 ÷ 46

Dian



000 Nero / Black



00 Bianco / White



Scarpa tipo sneaker con tomaia in unico pezzo, senza cuciture e traspirante, fodera imbottita in tessuto, collo della caviglia imbottito per evitare sfregamenti. Punta arrotondata. Sostegno robusto per il tallone. Sottopiede in tessuto ammortizzato su schiuma poliuretana termoformata con trattamento antibatterico e carbone attivo. Suola composta a base di **EVA GUMLIGHT®**, ultraleggera, comoda, flessibile e antiscivolo, con scanalature per impedire lo scivolamento. Adatto per il lavaggio a macchina fino a 40°.

*Sneaker type shoe with a one piece upper, seamless, breathable mesh upper, padded fabric lining, cushioned ankle collar to prevent chafing. Straight last with rounded toe. Sturdy buttress to support the calcaneus. Cushioned fabric insole over thermo-shaped polyurethane foam with antibacterial treatment and activated carbon. EVA based compound sole **EVA GUMLIGHT®**, ultra light, comfortable, flexible and nonskid, with wide grooves to prevent slipping. Suitable for machine washing up to 40°.*

**Certificazione CE / CE Certification**  
 UNE EN ISO 20347 : 2012

**Livello di protezione / Protection level**  
 SRC+01

Anti-scivolo / Non-skid





Art. 5030  
00 Bianco / White

# CALPE

Art. 5002

Taglie / Sizes  
35 ÷ 47

**Tomaia / Upper**

- Microfibra traspirante e idrorepellente
- *Breathable microfiber and water repellent*

**Suola interna / Interior sole**

- Tessuto su schiuma di poliuretano
- *Fabric over polyurethane foam*

**Suola / Sole**

- **D'LIGHT**® (composto a base di EVA)
- **D'LIGHT**® (EVA based compound)



00 Bianco / White



000 Nero / Black



119 Grigio / Grey



004 Blu / Blue



Anti-scivolo / Non-skid

Scarpa tipo Blucher con un pezzo superiore, senza cuciture e con lacci. Tomaia in rete traspirante, fodera imbottita in tessuto, collo della caviglia imbottito per evitare vesciche. Forma dritta con punta arrotondata. Sostegno robusto per il tallone. Sottopiede in tessuto ammortizzato su schiuma poliuretanicata termoformata con trattamento antibatterico e carbone attivo. Suola composta a base di EVA **D'LIGHT**®, ultraleggera, confortevole, flessibile e antiscivolo, con design a ventaglio piatto, bordi a pipa e ampie scanalature per facilitare l'evacuazione dei liquidi. Adatto per il lavaggio a macchina fino a 40°.

*Blucher type shoe with one upper piece, seamless and with laces. Upper breathable mesh, padded fabric lining, cushioned ankle collar to prevent blistering. Straight form with rounded toe. Sturdy buttress to support the heel. Cushioned fabric insole over thermo-shaped polyurethane foam with antibacterial treatment and activated carbon. EVA based compound sole **D'LIGHT**®, ultra light, comfortable, flexible and non-skid, with a flat pad design, piped edges and wide grooves to facilitate evacuation of liquids. Suitable for machine washing up to 40°.*

**Certificazione CE / CE Certification**  
UNE EN ISO 20347 : 2012

**Livello di protezione / Protection level**  
SRC + O1 + FO



# MARSELLA

## Tomaia / Upper

- Microfibra traspirante
- Breathable microfiber

## Suola interna / Interior sole

- Tessuto su schiuma di poliuretano
- Fabric over polyurethane foam

## Suola / Sole

- Poliuretano
- Polyurethane

Art. 5018

Taglie / Sizes

34 ÷ 48



000 Nero / Black



00 Bianco / White

Scarpa con tomaia **D'COVER® OEKO-TEX®** ed elevato coefficiente antiscivolo su asciutto e bagnato; scanalature nella suola per facilitare il drenaggio dei liquidi ed evitare di scivolare sui pavimenti bagnati, microfibra traspirante e lavabile a 40 gradi con imbottitura nel tallone per una maggior aderenza durante la camminata o in posizioni di flessione estrema, proteggendo il piede da vesciche, soletta imbottita in poliuretano espanso con trattamento antibatterico. Cucitura di sicurezza tomaia-suola per garantire l'unione delle parti durante i lavaggi a caldo.

Shoe with upper **D'COVER® OEKO-TEX®** and high slip coefficient in dry and wet ribs grooved on the bottom to facilitate drainage of fluids to avoid slipping on wet floors, upper microfiber breathable and washable at 40 degrees with cushioning in the heel to prevent the shoe slipping off during walking or in extreme flexing positions, protecting the foot from blistering, padded insole polyurethane foam antibacterial treatment, security stitched to ensure the union of the shoes parts during a hot wash.

**Omologazione / Compliance**  
UNE EN ISO 20347 : 2012

**Livello di protezione / Protection level**  
SRC + O1 + FO



Anti-scivolo / Non-skid



## FRANCIA

Art. 5020

Taglie / Sizes  
39 ÷ 46

Dian

## Tomaia / Upper

- Microfibra tecnica / Technic microfiber

## Suola interna / Interior sole

- Microfibra tecnica su schiuma di poliuretano  
- Technic microfiber over polyurethane foam

## Suola / Sole

- **D'LIGHT**<sup>®</sup> (composto a base di EVA)  
- **D'LIGHT** (EVA based compound)

Scarpa tipo Blucher con lacci. Tomaia e fodera in Microfibra tecnica, collo imbottito per prevenire vesciche. Forma diritta con punta arrotondata. Sostegno robusto per il tallone. Sottopiede in tessuto ammortizzato su schiuma poliuretanicata termoformata con trattamento antibatterico e carbone attivo. Suola composita a base di EVA **D'LIGHT**<sup>®</sup>, ultraleggera, confortevole, flessibile e antiscivolo.

Blucher type shoe with laces. Upper and lining in Technic microfiber, padded ankle collar to prevent blistering. Straight form with rounded toe. Sturdy buttress to support the heel. Cushioned fabric insole over thermo-shaped polyurethane foam with antibacterial treatment and activated carbon. EVA based compound sole **D'LIGHT**<sup>®</sup>, ultra light, comfortable, flexible and non-skid.

**Certificazione / Certification**  
UE 2016/425

**Omologazione / Compliance**  
EN ISO 20347 : 2012

**Livello di protezione / Protection level**  
O2 + SRC + FO

**NUOVA SUOLA / NEW SOLE**





Art. 5020  
000 Nero / Black

## GOURMET

### Tomaia / Upper

- Microfibra
- Microfiber

### Suola interna / Interior sole

- Microfibra su schiuma di poliuretano
- Microfiber over polyurethane foam

### Suola / Sole

- Poliuretano e TPU
- Polyurethane foam and TPU

Art. 540

### Taglie / Sizes

35 ÷ 48



*Dian*

Scarpa con lacci, in pelle nappa, interno foderato in microfibra Technic e imbottitura nella caviglia per evitare vesciche. Punta arrotondata di forma diritta. Sostegno robusto per il tallone. Sottopiede imbottito in microfibra, schiuma di poliuretano termoformato con trattamento antibatterico e carbone attivo. Suola in poliuretano antiscivolo a doppia densità, poliuretano bicomponente e TPU si uniscono per aumentare il rapporto di efficienza antiscivolo della scarpa. Prodotto e assemblato per rinforzare l'unione della suola alla tomaia.

Shoe with laces, Nappa grain leather, inset lined with Technic Microfibre and padded ankle collar to avoid blistering. Straight shape rounded toe. Buttress of sufficient hardness to hold the heel. Microfiber cushioned insole, thermoformed polyurethane foam with antibacterial treatment and activated carbon. Non slip polyurethane sole dual density, double component polyurethane and TPU combine to increase the antiskid efficiency ratio of the shoe. Manufactured and assembled to reinforce the union of the sole to the upper shoe.

## CONGRESSO

### Tomaia / Upper

- Microfibra
- Microfiber

### Suola interna / Interior sole

- Microfibra su schiuma di poliuretano
- Microfiber over polyurethane foam

### Suola / Sole

- Schiuma di poliuretano e TPU
- Polyurethane foam and TPU

Art. 542

### Taglie / Sizes

35 ÷ 48



*Dian*

Scarpa con chiusura laterale elastica, pelle fiore nappa, interno foderato in microfibra Technic e caviglia imbottita per evitare vesciche. Punta arrotondata di forma diritta. Sostegno robusto per il tallone. Sottopiede imbottito in microfibra, schiuma di poliuretano termoformato con trattamento antibatterico e carbone attivo. Suola in poliuretano antiscivolo a doppia densità, poliuretano bicomponente e TPU si uniscono per aumentare il rapporto di efficienza antiscivolo della scarpa. Prodotto e assemblato per rinforzare l'unione della suola alla tomaia.

Shoe with elastic side fastening, Nappa grain leather, inset lined with Technic Microfibre and padded ankle collar to avoid blistering. Straight shape rounded toe. Buttress of sufficient hardness to hold the heel. Microfiber cushioned insole, thermoformed polyurethane foam with antibacterial treatment and activated carbon. Non-skid polyurethane sole dual density, double component polyurethane and TPU combine to increase the antiskid efficiency ratio of the shoe. Manufactured and assembled to reinforce the union of the sole to the upper shoe.

Art. 540 Art. 542



**Livello di protezione**  
**Protection level**  
02+SRA+FO

**Omologazione**  
**Compliance**  
EN ISO 20347 : 2012



**Anti-scivolo / Non-skid**

## NIZA

### Tomaia / Upper

- Microfibra
- Microfiber

### Suola interna / Interior sole

- Tessuto su schiuma di poliuretano
- Fabric over polyurethane foam

### Suola / Sole

- Schiuma di poliuretano e TPU
- Polyurethane foam and TPU

Art. 526

Taglie / Sizes  
34 ÷ 48



*Dian*

Scarpa con lacci, antiscivolo ad alto coefficiente antiscivolamento su asciutto e bagnato, scanalature sul fondo per facilitare il drenaggio dei liquidi ed evitare di scivolare sui pavimenti bagnati, microfibra superiore traspirante e lavabile a 40 gradi con imbottitura nel tallone per evitare che la scarpa scivoli via durante la deambulazione o in posizioni di flessione estreme, proteggendo il piede da vesciche, soletta imbottita in poliuretano espanso con trattamento antibatterico, cucitura di sicurezza per assicurare l'unione delle parti delle scarpe durante il lavaggio a caldo.

Shoe with laces, slip high coefficient in dry and wet, ribs grooved on the bottom to facilitate drainage of fluids to avoid slipping on wet floors, upper microfiber breathable and washable at 40 degrees with cushioning in the heel to prevent the shoe slipping off during walking or in extreme flexing positions, protecting the foot from blistering, padded insole polyurethane foam antibacterial treatment, security stitched to ensure the union of the shoes parts during a hot wash.

### Livello di protezione / Protection level

SRC+01+FO

### Omologazione / Compliance

EN ISO 20347



Anti-scivolo / Non-skid

## BERNA

### Tomaia / Upper

- Microfibra
- Microfiber

### Suola interna / Interior sole

- Microfibra su schiuma di poliuretano
- Microfiber over polyurethane foam

### Suola / Sole

- **D'LIGHT** (composto a base di EVA)
- **D'LIGHT** (EVA based compound)

Art. 5021

Taglie / Sizes  
34 ÷ 48



*Dian*

Tomaia in pelle tipo Blucher in pelle e chiusura con lacci. Tomaia imbottita con tecnologia in microfibra, colletto alla caviglia imbottito per evitare vesciche, forma dritta con punta arrotondata. Robusto contrafforte per sostenere il tallone. Sottopiede in tessuto ammortizzato su schiuma poliuretana termoformata con trattamento antibatterico e carbone attivo. Suola composta a base di **D'LIGHT**, ultraleggera, confortevole, flessibile e antiscivolo, con design a pastiglie piatte, bordi a pipa e ampie scanalature per facilitare l'evacuazione dei liquidi. Adatto per il lavaggio a macchina fino a 40°.

Blucher type shoe upper leather micro and closed with laces. Breathable mesh upper, padded with microfiber technic, cushioned ankle collar to prevent blistering, straight form with rounded toe. Sturdy buttress to support the heel. Cushioned fabric insole over thermo-shaped polyurethane foam with antibacterial treatment and activated carbon. EVA based compound sole **D'LIGHT**®, ultra light, comfortable, flexible and non-skid, with a flat pads design, piped edges and wide grooves to facilitate evacuation of liquids. Suitable for machine washing up to 40°.

### Livello di protezione / Protection level

O2+SRA+FO

### Omologazione / Compliance

EN ISO 20347





## SALÓN

### Tomaia / Upper

- Microfibra tecnica / Technic microfiber

Art. 541

### Taglie / Sizes

35 ÷ 42

### Suola interna / Interior sole

- Schiuma di poliuretano con tessuto tecnico  
- Polyurethane foam with technical fabric

### Suola / Sole

- Schiuma di poliuretano e TPU  
- Polyurethane foam and TPU

- Tacco 4 cm / Heel 4 cm

Scarpa da donna con tomaia e interno foderato in microfibra Technic. Contrafforte di sufficiente durezza per sostenere il tallone. Sottopiede imbottito in tessuto con tecnologia in microfibra di poliuretano espanso con trattamento antibatterico e carbone attivo. Suola in poliuretano con inserto antiscivolo in TPU.



Women's dress shoe in Technic microfiber upper and inset. Buttress of sufficient hardness to hold the heel. Cushioned insole fabric over microfiber technique polyurethane foam with antibacterial treatment and activated carbon. Polyurethane sole with TPU non-skid insert.

### Livello di protezione / Protection level

O2+SRA+FO

### Certificazione CE / CE Certification

UNE EN ISO 20347 : 2012



Anti-scivolo / Non-skid

## RELAX

### Tomaia / Upper

- Microfibra tecnica / Technic microfiber

Art. 543

### Taglie / Sizes

35 ÷ 42

### Suola interna / Interior sole

- Pelle su schiuma di poliuretano  
- Leather over polyurethane foam

### Suola / Sole

- Schiuma di poliuretano e TPU  
- Polyurethane foam and TPU

Scarpa da donna con chiusura laterale elastica, tomaia e inserto rivestito in microfibra Technic. Punta arrotondata di forma diritta. Contrafforte di sufficiente durezza per sostenere il tallone. Sottopiede imbottito su schiuma di poliuretano con trattamento antibatterico e carbone attivo. Suola in poliuretano antiscivolo.



Women's shoe with elastic side fastening, split and inset lined with Technic Microfibre. Straight shape rounded toe. Buttress of sufficient hardness to hold the heel. Cushioned insole fabric over polyurethane foam with antibacterial treatment and activated carbon. Non-skid polyurethane sole.

### Livello di protezione / Protection level

O2+SRA+FO

### Certificazione CE / CE Certification

UNE EN ISO 20347 : 2012



Anti-scivolo / Non-skid



Art. 543  
000 Nero / Black

## DINAMIC

### Tomaia / Upper

- Microfibra tecnica / Technic microfiber

### Suola interna / Interior sole

- Microfibra tecnica su schiuma di poliuretano  
- Technic microfiber over polyurethane foam

### Suola / Sole

- EVA con sistema **DYNERGY**® (composto a base di EVA)  
- EVA with **DYNERGY**® system (EVA based compound)

Art. 5022

Taglie / Sizes  
35 ÷ 42



Scarpa da donna tipo mocassino in Microfibra tecnica. Contrafforte di forza sufficiente per sostenere il tallone. Sottopiede in poliuretano ammortizzato con trattamento antibatterico e fodera in microfibra tecnica. Suola EVA con sistema **DYNERGY**®.

Women's dress shoe type moccasin in technic microfiber. Buttress of sufficient strength to support the heel. Cushioned polyurethane insole with antibacterial treatment and technic microfiber lining. EVA sole with **DYNERGY**® system.

### Livello di protezione / Protection level

O2+SRC+FO

### Certificazione CE / CE Certification

UNE EN ISO 20347 : 2012

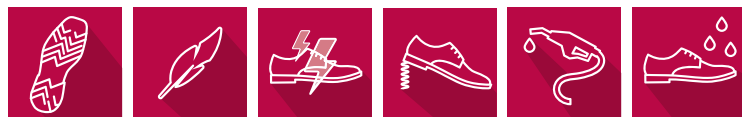

Anti-scivolo  
Non-skid



## BAILARINA

### Tomaia / Upper

- Microfibra tecnica / Technic microfiber

### Suola interna / Interior sole

- Schiuma di poliuretano con tessuto tecnico  
- Polyurethane foam with technical fabric

### Suola / Sole

TPU

Tacco 1,5 cm / Heel 1,5 cm

Art. 545

Taglie / Sizes  
35 ÷ 42



Scarpa da donna con tomaia ed interno foderato in microfibra Technic. Punta arrotondata di forma diritta. Contrafforte di sufficiente durezza per sostenere il tallone. Sottopiede imbottito su poliuretano espanso con tessuto tecnico, trattamento antibatterico e carbone attivo. Suola antiscivolo in TPU.

Women's dress shoe with upper and inset lined with Technic Microfiber. Straight shape rounded toe. Buttress of sufficient hardness to hold the heel. Cushioned insole fabric over polyurethane foam with technical fabric, antibacterial treated and activated carbon. TPU non-skid sole.

### Livello di protezione / Protection level

SRA

### Certificazione CE / CE Certification

UE 2016/425





Art. 5022  
000 Nero / Black

## SPORTY

**Tomaia / Upper**

- Pelle vitello nero
- Black calfskin

**Fodera / Lining**

- Mesh
- Mesh

**Coprisottopiede / Insole cover**

- Comfort plus
- Comfort plus

**Suola / Sole**

- Poliuretano bidensità
- Dual density polyurethane

Art. 329

Taglie / Sizes  
39 ÷ 47



000 Nero / Black

## FERMIN

**Tomaia / Upper**

- Pelle vitello nero
- Black calfskin

**Fodera / Lining**

- Mesh
- Mesh

**Coprisottopiede / Insole cover**

- Comfort plus
- Comfort plus

**Suola / Sole**

- Poliuretano monodensità
- Single density polyurethane

Art. 4831

Taglie / Sizes  
39 ÷ 47



000 Nero / Black

## RANDOLPH

**Tomaia / Upper**

- Pelle vitello nero
- Black calfskin

**Fodera / Lining**

- Mesh
- Mesh

**Coprisottopiede / Insole cover**

- Comfort plus
- Comfort plus

**Suola / Sole**

- Poliuretano monodensità
- Single density polyurethane

Art. 325

Taglie / Sizes  
39 ÷ 47



000 Nero / Black

La calzatura ideale per essere indossata comodamente ogni giorno. Leggerezza, traspirabilità, versatilità e comfort sono i plus che la rendono indispensabile.

## Professionalità e stile ogni giorno.



Disegno del battistrada ad angolo vivo per aumentare la tenuta antiscivolo.

*Sharp corner tread design to increase non-slip grip.*

Ampio canale per aumentare la rapidità di scarico dei liquidi.

*Large channel to increase the speed of liquid discharge.*

Disegno del battistrada ad angolo vivo per aumentare la tenuta antiscivolo.

*Sharp corner tread design to increase non-slip grip.*

**Giblor's**  
italian worklife specialist

### SRC

#### **SRA valore norma**

PIANO DI PROVA:  
ceramica + acqua saponaria  
PIATTA:  $\geq 0,32$   
TACCO:  $7^\circ \geq 0,28$

#### **SRA valore suola**

PIANO DI PROVA:  
ceramica + acqua saponaria  
PIATTA:  $\geq 0,32$   
TACCO:  $7^\circ \geq 0,28$

#### **SRB valore norma**

PIANO DI PROVA:  
acciaio + glicerina  
PIATTA:  $\geq 0,18$   
TACCO:  $7^\circ \geq 0,13$

#### **SRB valore suola**

PIANO DI PROVA:  
acciaio + glicerina  
PIATTA:  $\geq 0,18$   
TACCO:  $7^\circ \geq 0,13$

#### **SRA norm value**

TEST PLAN:  
ceramic + soap water  
FLAT:  $\geq 0,32$   
HEEL:  $7^\circ \geq 0,28$

#### **SRA sole value**

TEST PLAN:  
ceramic + soap water  
FLAT:  $\geq 0,32$   
HEEL:  $7^\circ \geq 0,28$

#### **SRB norm value**

TEST PLAN:  
steel + glycerin  
FLAT:  $\geq 0,18$   
HEEL:  $7^\circ \geq 0,13$

#### **SRB sole value**

TEST PLAN:  
steel + glycerin  
FLAT:  $\geq 0,18$   
HEEL:  $7^\circ \geq 0,13$

# JAVEA ESTAMPADO

**Tomaia / Upper**

- Microfibra traspirante
- Breathable microfiber

**Suola interna / Interior sole**

- Tessuto su schiuma bicomponente
- Fabric on bicomponent foam

**Suola / Sole**

- MAXREACT®
- MAXREACT®

Art. 5043

Taglie / Sizes  
35 ÷ 47



Art. 5043  
000 Nero / Black



**SUOLA ANTI-SCIVOLO  
NON-SKID SOLE**



Scarpa con tomaia **D'COVER PLUS® OEKO-TEX®** in microfibra tecnica traspirante, foderata internamente in tessuto **D'DRY®** e con collo del piede imbottito. Punta arrotondata. Sostegno robusto per il tallone. Sottopiede **D'WALK®** imbottito in tessuto su schiuma bicomponente, che copia la forma del piede. Suola **MAXREACT®**, ultraleggera, flessibile, realizzata in materiale polimerico bicomponente, composta da una struttura esterna altamente resistente e antiscivolo, riempita con un morbido cuscinetto interno, per aumentare il comfort durante la camminata. Adatto per il lavaggio a macchina fino a 40°.

**Certificazione / Certification**  
EN-ISO-20347:2022 UE 425/2016

Clog with foldable rear strap. Print upper **D'COVER PLUS® OEKO-TEX®** of technic microfiber breathable, **D'DRY®** interior lining in textile material. Straight last with rounded toe. **D'WALK®** insole padded with textile material on bicomponent foam, which copies the footprint for the foot. **MAXREACT®** outsole, ultra-light, flexible, made of bicomponent polymeric material, composed for a highly resistant and non-slip external structure, filled with an internal cushion of soft material, to increase comfort when walking. Suitable for washing machine up to 40°.

**Livello di protezione / Protection level**  
OB+A+E+SR+FO

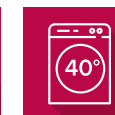

# EVA

**Materiale / Material**  
- **ULTRALIGHT** EVA  
- **ULTRALIGHT** EVA

**Art. 544**

**Taglie / Sizes**  
35 ÷ 47



**Diana**



**SUPER  
LIGHT  
90 GR.**

**SUPER  
LIGHT  
90 GR.**

**Art. 544**

00 Bianco / White



**Art. 544/N**

000 Nero / Black

Zoccolo ultraleggero in EVA, privo di lattice, monopezzo, anatomico e antiscivolo. Adatto per il lavaggio a macchina fino a 40°. Cinturino posteriore ripiegabile, forato sui lati per facilitare la traspirazione, la pulizia e per evitare la penetrazione diretta del liquido nello zoccolo. Suola con micropunti che massaggiano per stimolare la circolazione sanguigna. Soletta interna di tessuto su schiuma di lattice con trattamento antibatterico. **ULTRALIGHT**, solo 180 grammi al paio.

*Ultralight EVA clog, latex free, one piece, anatomical and nonskid. Suitable for machine washing up to 40°. Foldable rear strap, drilled in the sides to facilitate perspiration, cleaning and to avoid direct penetration of liquid into the clog. Sole with microdots that massage to stimulate blood circulation. The clog incorporates an insole made of fabric over latex foam with antibacterial treatment. **ULTRALIGHT**, only 180 grams per pair.*

**Certificazione / Certification**  
UNE EN ISO 20347 : 2012

**ANTibatterico / ANTibacterial**  
ISO 16187

**Livello di protezione / Protection level**  
OB-SRC+E

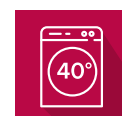



# ZOCCOLO EVA - EVA CLOG



Zoccolo in **EVA**,  
anatomico, senza lattice,  
formato da un unico pezzo  
e antiscivolo.

**ULTRALIGHT**, solo 180 grammi al paio.  
Adatto al lavaggio in lavatrice fino ai 40°.  
Laccetto posteriore ribaltabile e regolabile tra  
tallone e caviglia.  
I fori sono progettati per favorire la traspirazione e  
la pulizia, ma al contempo evitano l'entrata diretta  
di liquidi e fluidi.  
La suola ha dei micro-punti massaggianti per  
stimolare una migliore circolazione sanguigna.  
Lo zoccolo è fornito di soletta interna di tessuto  
su schiuma di poliuretano con trattamento  
antibatterico ai carboni attivi.

**Normativa:** UE 2016/425.  
SRC = antiscivolo su piastrella con acqua e  
detergente + antiscivolo su acciaio con glicerina  
come lubrificante.  
Norma UNE EN ISO 20347 : 2012.

**Livello di protezione:** OB-SRC+E.

*Ultralight **EVA** clog,  
anatomical, latex free,  
one piece  
and non-skid.*

***ULTRALIGHT**, only 180 grams per pair.  
Suitable for machine washing up to 40°.  
Foldable rear strap, drilled in the sides to  
facilitate perspiration, cleaning and to avoid  
direct penetration of liquid into the clog.  
Sole with microdots that massage to stimulate  
blood circulation.  
The clog incorporates an insole made of fabric  
over polyurethane foam with antibacterial  
treatment and activated carbon.*

**Regulations:** UE 2016/425. SRC= (SRA+SRB) non  
slip on tiled surface with detergent and water as  
a lubricant + non slip on steel with glycerin as a  
lubricant.  
Standard UNE EN ISO 20347 : 2012.

**Protection level:** OB-SRC+E.

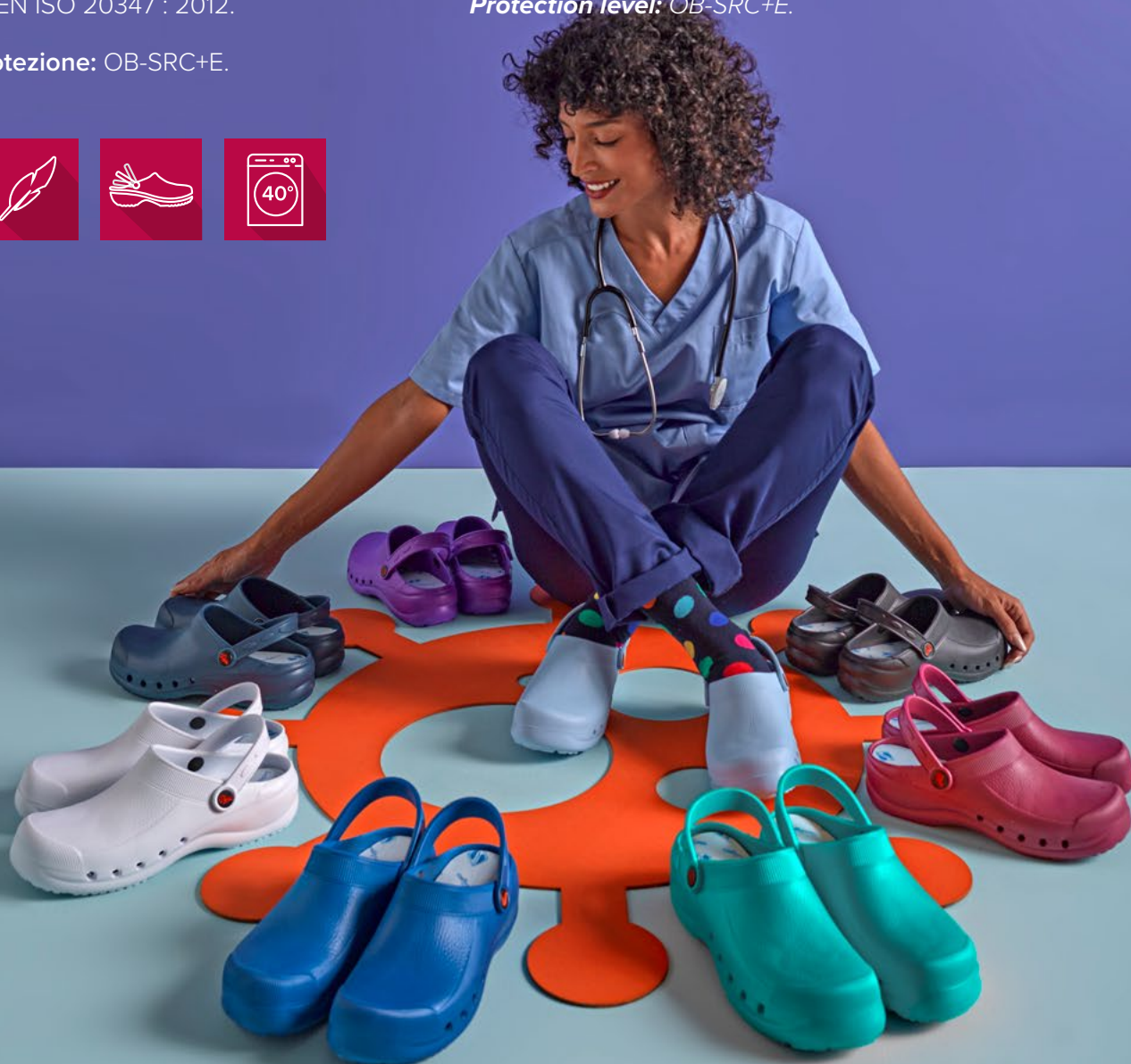

# EVA

Materiale / Material  
- ULTRALIGHT EVA  
- ULTRALIGHT EVA

Taglie / Sizes  
35 ÷ 47



SUPER  
LIGHT  
90 GR.



Art. 544/V  
002 Verde / Green

SUPER  
LIGHT  
90 GR.



Art. 544/B  
004 Blu / Blue

SUPER  
LIGHT  
90 GR.



Art. 544/A  
118 Azzurro / Light blue

SUPER  
LIGHT  
90 GR.



Art. 544/B  
857 Blu notte / Navy Blue

SUPER  
LIGHT  
90 GR.



Art. 544/L  
597 Lilla / Lilac

SUPER  
LIGHT  
90 GR.



Art. 544/R  
011 Rosa / Pink

SUOLA ANTI-SCIVOLO  
NON-SKID SOLE



# EVA-PLUS

**Materiale / Material**  
 - **ULTRALIGHT** EVA  
 - **ULTRALIGHT** EVA

**Art. 544P**

**Taglie / Sizes**  
 35 ÷ 46



Anti-scivolo / Non-skid



00 Bianco / White



000 Nero / Black

Zoccolo **ULTRALIGHT** in EVA, privo di lattice, monopezzo, anatomico e antiscivolo. Adatto per il lavaggio a macchina fino a 40°. Cinturino posteriore ripiegabile, forato sui lati per facilitare la traspirazione, la pulizia e per evitare la penetrazione diretta del liquido nello zoccolo. Suola con micropunti che massaggiano per stimolare la circolazione sanguigna. Soletta interna di tessuto su schiuma di lattice con trattamento antibatterico.

**ULTRALIGHT** EVA clog, latex free, one piece, anatomical and nonskid. Suitable for machine washing up to 40°. Foldable rear strap, drilled in the sides to facilitate perspiration, cleaning and to avoid direct penetration of liquid into the clog. Sole with microdots that massage to stimulate blood circulation. The clog incorporates an insole made of fabric over latex foam with antibacterial treatment.

**Certificazione / Certification**  
 UNE EN ISO 20347 : 2012

**Livello di protezione / Protection level**  
 SRC + E + OB

**ANTIbatterico / ANTIbacterial**  
 ISO 16187

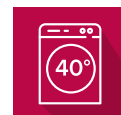

# EVA-SOFT

**Materiale / Material**  
- **ULTRALIGHT** EVA  
- **ULTRALIGHT** EVA

**Art. 5036**

**Taglie / Sizes**  
35 ÷ 46



**Dian**

Anti-scivolo / Non-skid



00 Bianco / White



000 Nero / Black

**ULTRALIGHT**, antibatterica, priva di lattice, monopezzo, anatomica e zoccoli in **EVA** antiscivolo. Lavabile in lavatrice fino a 40°. Cinturino posteriore pieghevole. Forato ai lati per facilitare la traspirazione, la pulizia ed evitare la penetrazione diretta del liquido nello zoccolo. Suola in PU rimovibile con grandi proprietà di recupero di energia quando si cammina, rivestita con tessuto **D'DRY**®.

**Omologazione / Compliance**  
EN-ISO-20347 (UE) 425/2016

**ANTIbatterico / ANTIbacterial**  
ISO 16187

**ULTRALIGHT**, antibacterial, latex-free, one piece, anatomical and non-skid **EVA** clogs. Machine washable up to 40°. Foldable rear strap, drilled in the sides to facilitate perspiration, cleaning and to avoid direct penetration of liquid into the clog. Removable PU sole with great energy recovery properties when walking, lined with **D'DRY**® fabric.

**Livello di protezione / Protection level**  
OB + SRC + E

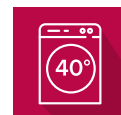

# PISA CORREA

## Tomaia / Upper

- Microfibra
- Microfiber

## Suola interna / Interior sole

- Suola anatomica in microfibra
- Anatomic microfiber sole

## Suola / Sole

- Schiuma di poliuretano e TPU
- Polyurethane foam and TPU

Art. 523

Taglie / Sizes

34 ÷ 48



*Dian*

Anti-scivolo / Non-skid



00 Bianco / White



004 Blu / Blue

Zoccolo con cinturino altalena in microfibra con imbottitura perforata sul collo del piede per evitare vesciche, montato su una forma dritta con punta arrotondata. Soletta anatomica foderata in microfibra tecnica con barra metatarsale. Suola in poliuretano, a doppia densità antiscivolo, bicomponente poliuretano e TPU combinati per aumentare il coefficiente antiscivolo dello slittamento.

*Clog with swing heel strap made of microfiber with perforated padding on the instep to prevent blistering, mounted on straight shape with rounded toe. Anatomic microfiber technique lined with metatarsal bar.*

*Polyurethane sole wedge-shaped, dual density slip-resistant, double component polyurethane and TPU combined to increase the non slip efficiency of the clog slip.*

## Certificazione / Certification

UNE EN ISO 20347 : 2012

## Livello di protezione / Protection level

SRA + E + OB



## CIABATTA DONNA

Tomaia / Upper  
- Pelle / Leather

Art. 473

Taglie / Sizes  
35 ÷ 41

## CIABATTA UOMO

Tomaia / Upper  
- Pelle / Leather

Art. 474

Taglie / Sizes  
40 ÷ 47



Art. 473



Art. 474

Zoccolo in pelle traforato con imbottitura sul collo del piede per impedire la chiusura, montato su una punta tonda dritta. Sottopiede anatomico.

*Perforated leather clog with padding on the instep to prevent closing, mounted on a straight round toe. Anatomical insole.*